

**Aeropuerto de Palma de Mallorca
CLASIFICACIÓN DEL SUELO**

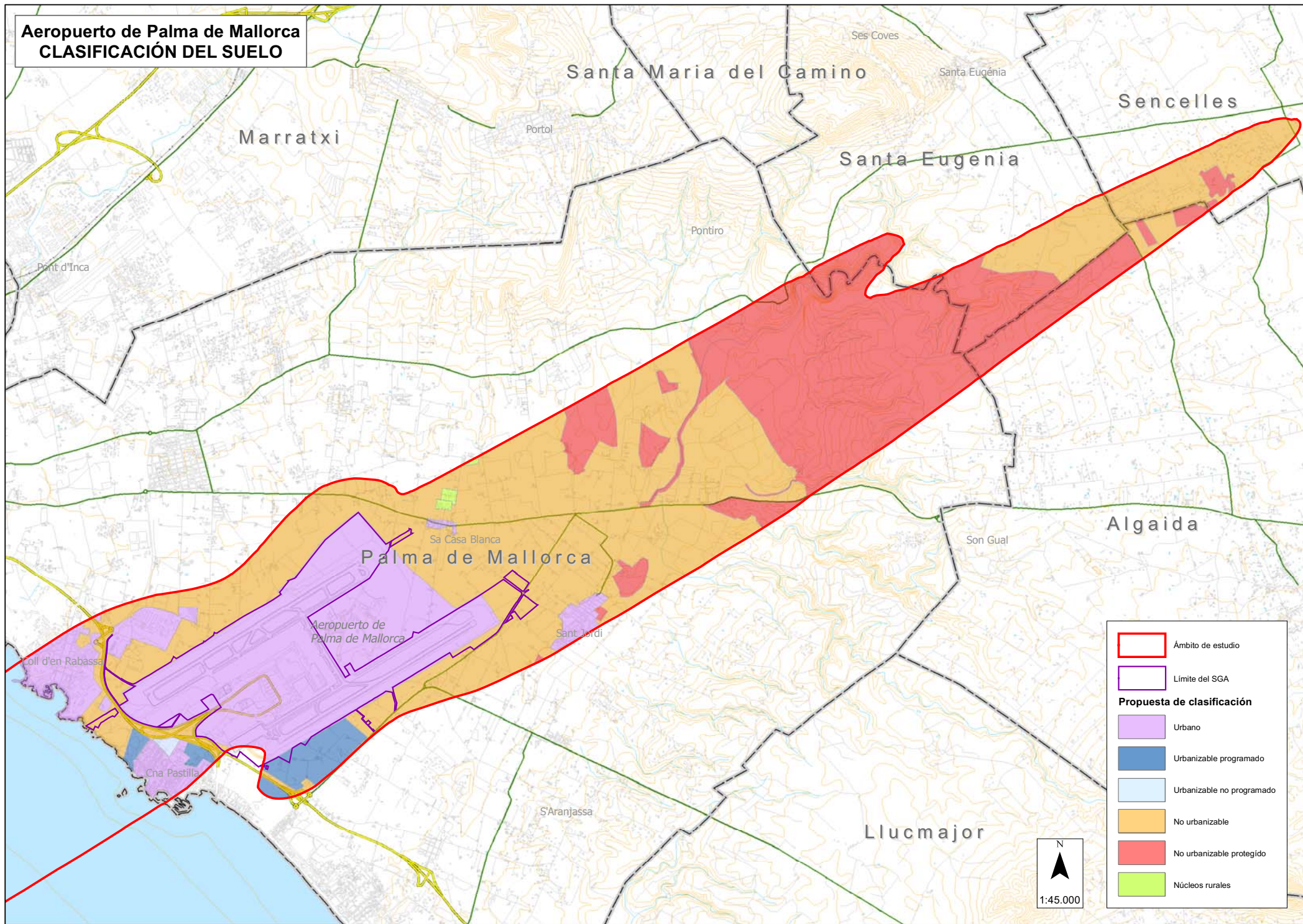

	Ámbito de estudio
	Límite del SGA
Propuesta de clasificación	
	Urbano
	Urbanizable programado
	Urbanizable no programado
	No urbanizable
	No urbanizable protegido
	Núcleos rurales

N
1:45.000

Aeropuerto de Palma de Mallorca CALIFICACIÓN DEL SUELO

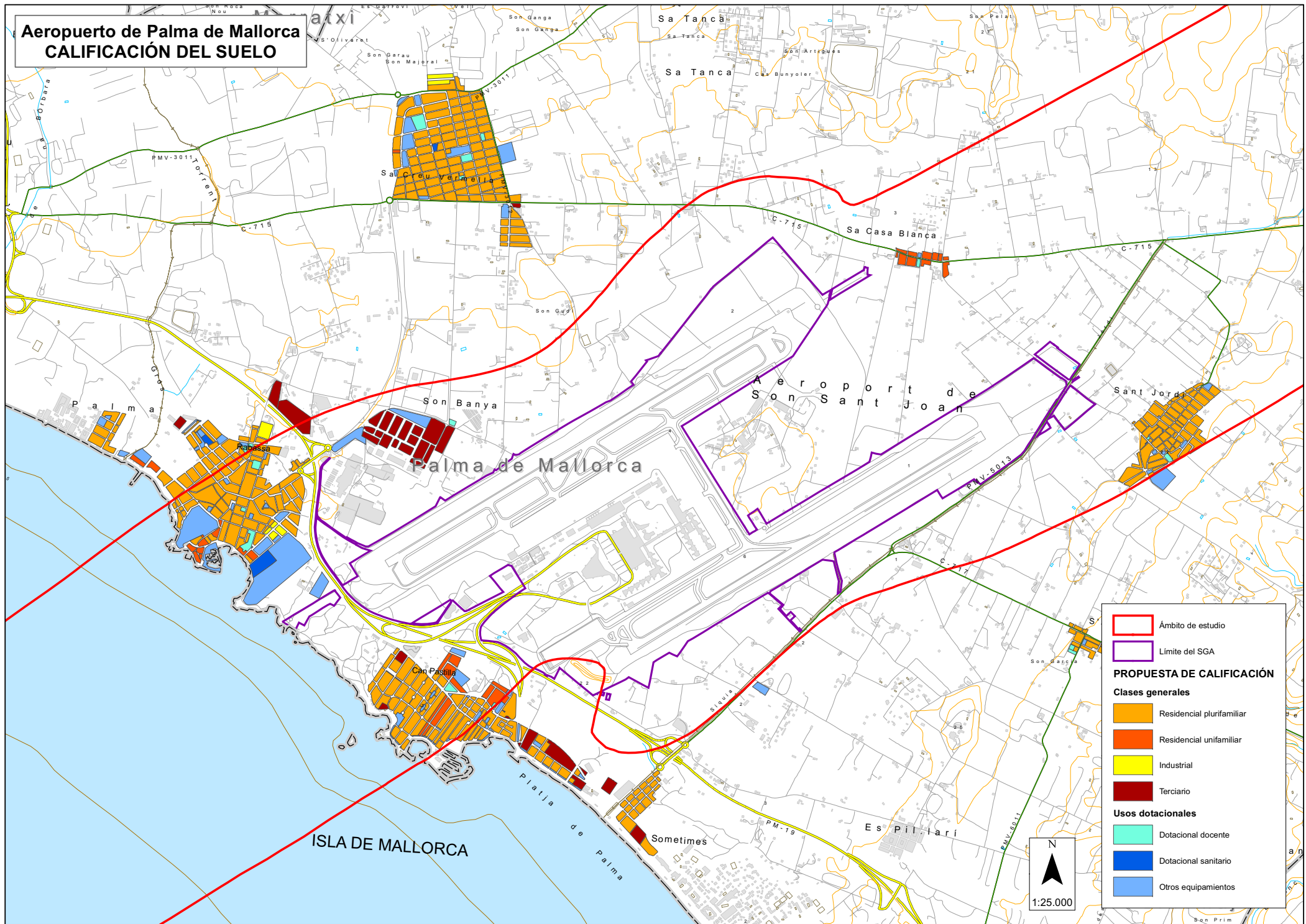

	Ámbito de estudio
	Límite del SGA
PROPUESTA DE CALIFICACIÓN	
Clases generales	
	Residencial plurifamiliar
	Residencial unifamiliar
	Industrial
	Terciano
Usos dotacionales	
	Dotacional docente
	Dotacional sanitario
	Otros equipamientos